



# PROGRAMA DE VIGILANCIA EPIDEMIOLÓGICA FITOSANITARIA

## Estado de Durango

Informe de Actividades correspondiente a julio de 2019



### 11 PLAGAS VIGILADAS CONFORME A LA NIMF 6

- Complejo de escarabajos ambrosiales
- Chinche marmolada (*Halyomorpha halys*)
- Gusano de la mazorca (*Helicoverpa armigera*)
- Gusano oriental de la hoja (*Spodoptera litura*)
- Palomilla marrón de la manzana (*Epiphyas postvittana*)
- Palomilla oriental de la fruta (*Grapholita molesta*)
- Palomilla del tomate (*Tuta absoluta*)
- Roya negra del tallo del trigo (*Puccinia graminis f. sp. tritici* raza Ug99)
- Tortricido anaranjado (*Argyrotaenia franciscana*)
- Vigilancia pasiva

**21** MUNICIPIOS  
↳ **82**  
LOCALIDADES

**10,775**  
REGISTROS EN  
TIEMPO REAL

### COBERTURA CON ESTRATEGIAS DE VIGILANCIA

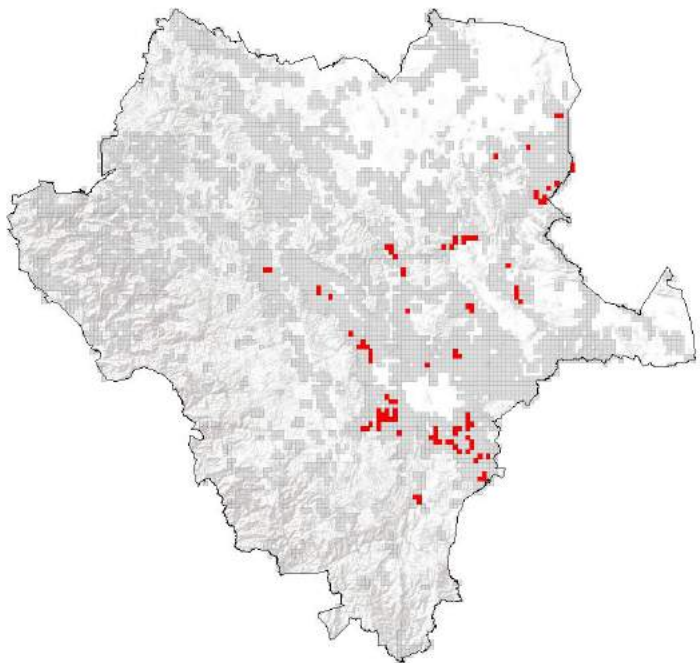

**618** TRAMPAS

### PRINCIPALES CULTIVOS PROTEGIDOS

TRIGO	MAÍZ
FRIJOL	SORGO
DURAZNO	MANZANA



### ACTIVIDADES



ACTIVIDAD	PROGRAMADO AL MES	REALIZADO AL MES	% DE AVANCE
REVISIONES EN RUTAS DE TRAMPEO	10,705	10,327	96.47
SUPERFICIE EXPLORADA	515	491	95.33

**707,145.7 HA**  
SUPERFICIE CULTIVADA

**\$10,366,044,000.00**  
VALOR DE LA PRODUCCIÓN

### RESULTADO DE LA VIGILANCIA AL MES



**0 MUESTRAS INGRESADAS**  
a Diagnóstico Fitosanitario en el  
Centro Nacional de Referencia Fitosanitaria

**NO SE HAN  
ENCONTRADO  
SÍNTOMAS O  
SIGNOS**  
DE PLAGAS BAJO VIGILANCIA